





- 1 Per allargare un vestito stretto di busto potete mettere un davanti di altro tessuto, chiaro, bordato con un volantino; un volantino uguale dà risalto alla linea dei fianchi
- 2 Vestito a giacca, di linea, di tessuto scuro. La gonna è diritta, la giacca aderente ha un'applicazione di altro tessuto che sottolinea le tasche.
- 3 Mantello per pomeriggio di semplice linea con motivo personale di guarnizione di spighetta scura sagomata. Davanti ha una doppia abbottonatura.
- 4 Redingotta di tessuto scozzese, aderente in cintura e svasata in fondo. Le tasche cucite solo in cintura allargano la linea dei fianchi, ampio colletto alto.

**CAMBIA LA S**



## STAGIONE

Giacca tre quarti molto larga bordata del medesimo tessuto della gonna. La novità sta nelle tasche chiuse con grossi bottoni. Camicetta a righe.

Vestito a giacca molto elegante formato di gonna a pieghe di tessuto stampato, e di giacca tre quarti molto lunga con colletto e tasca fantasia.

Questo modello vi può ispirare per accomodare un vostro vecchio vestito. Lo sprone tagliato in tondo ha una lieve morbida arricciatura.

Gonna liscia e stretta, tunicetta aderente con alta cintura di due tessuti, sprone in un colore chiaro arricciato nella cintura con l'altro tessuto.

Vestito molto giovanile di tessuto fantasia con lieve arricciatura sui fianchi, scollatura ovale e camicetta chiara con maniche lunghe e ampie.

5

6

7

8

9

# Per le ragazze



**1** Abito a giacca di due tessuti. Simpatico è il motivo della basca. Il berretto è di lana lavorata ad uncinetto con pennacchetto uguale.

**2** Completo con gonna svasata e giacchetto molle guarnito con spighetta e chiuso con doppia bottoniera; alle maniche, polsini.

# che vanno a scuola

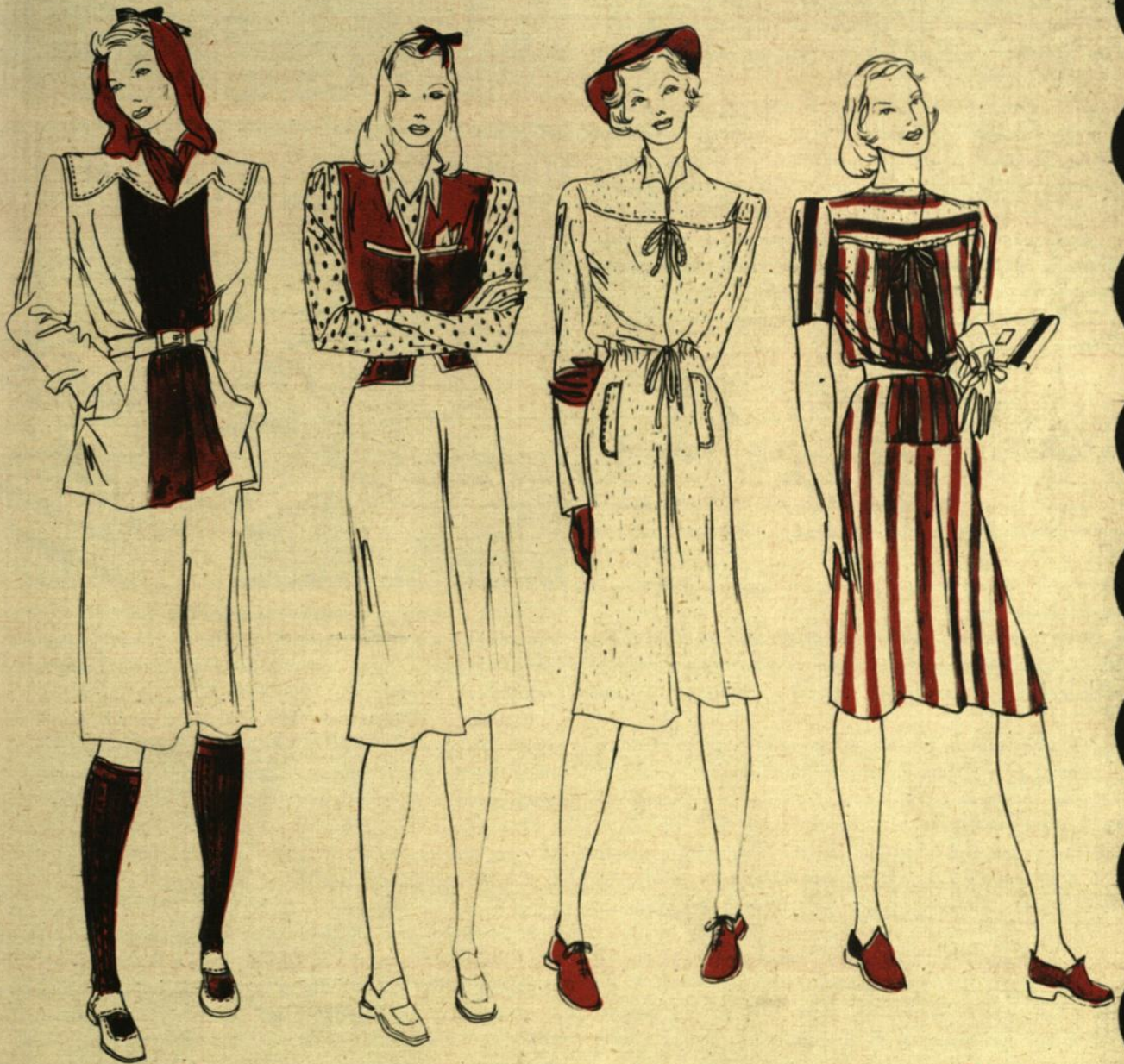

**3** Vestito arricciato nella gonna e con bretelle incrociate davanti. Le scarpe sono di stoffa con soles di sughero.

**4** Vestito da portarsi con maglia di lana; è semplice, ma grazioso per la scollatura tonda impunturata.

**5** Giaccone di fustagno molto ampio con colletto largo sulle spalle; la gonna davanti è di lana lavorata ai ferri.

**6** Panciotto di lana lavorata a punto stoffa bordato di fustagno in tinta più chiara e abbottonato alla gonna.

**7** Soprabito con un elastico passato internamente in cintura, sprone impunturato e legato con nodo di stoffa.

**8** Abitino di tessuto a righe; davanti vi è un gruppo di larghe pieghe, sprone guarnito con un piccolo nodo.

ton  
profon  
tore de  
femminil  
eccezion  
dicato a  
trici s